Kunden-Information für Betriebselektriker

der Elektro Tip

Redaktion Elektro-Tip · Ausgabe 3/95

Bitte weiterleiten an:	
Abt. Haustechnik	
Elektroabteilung	
Elektrowerkstatt	
Herr	

Felix G. Hensel
Geschäftsführer
der
Gustav Hensel KG

Lieber Leser,

in den offiziellen Stellungnahmen des ZVEH aus der jüngeren Vergangenheit wird auf die zum Teil schwierige Beschäftigungssituation und den erheblichen Preiswettbewerb im Elektrohandwerk aufmerksam gemacht.

Deutlich verringerte Auftragsbestände bei verschlechterter Preisqualität lassen viele Betriebe in eine nicht gerade rosige Zukunft blicken.

Wettbewerbsverzerrung durch Konzernunternehmen (zum Teil aus völlig fachfremden Gebieten) und die Beschäftigung von Billig-Arbeitskräften aus dem Ausland haben die Stimmung in der Branche deutlich verdorben.

Als mittelständisches Produktionsunternehmen kann auch uns diese Problematik nicht unberührt lassen. Jedwede Konzentrationsbewegung - ob in Elektrohandwerk, Elektro-Großhandel oder Industrie - schränkt den Wettbewerb ein und bedeutet ein Stückchen Verlust an Freiheit und Marktwirtschaft.

Trotz der augenblicklich gedämpften Erwartungen bin ich persönlich allerdings davon überzeugt, daß die Elektrohandwerke wie keine andere Handwerksbranche von den großen Chancen der Elektrotechnik und Elektronik profitieren werden. Gebäudesystemtechnik und Multimedia können an dieser Stelle nur als Synonym für technischen Fortschritt stehen. Ein winziges Stückchen dieser technischen Entwicklung, dargestellt auf einer CD-ROM erläutern wir in diesem Elektro-Tip. Wenn Sie dieses Stückchen Fortschritt nutzen wollen, fordern Sie es mit der beiliegenden Karte an!

Ihr

F.G. Hensel

HENSEL

Sammeln Sie den Elektro-Tip.
Er erscheint regelmäßig.

CD-ROM-Katalog:
Ein Nutzen für die Praxis?

Die EDV-Technik ist heute schon unverzichtbarer Bestandteil Ihrer Betriebsorganisation vom Angebot bis zur Fakturierung.

Nur die ausführliche Information zum Produkt erhalten Sie bis heute aus dem Katalog und nicht über die EDV!

Informationsbeschaffung ohne EDV:

1. Wer macht was?
Sie müssen herausfinden, welcher Hersteller welches Produktsortiment anbietet.

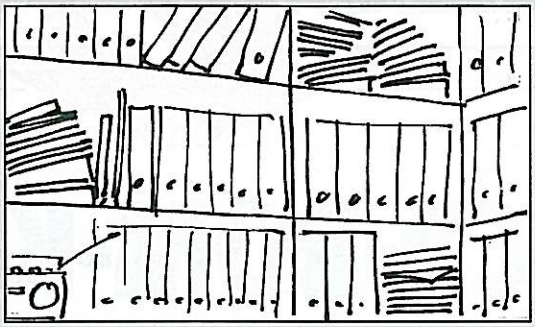

2. Wo steht was?
Aus den Produkt- und Preislisten eines Herstellers müssen Sie das richtige Produkt, die spezielle Technik und den Preis dazu heraussuchen.

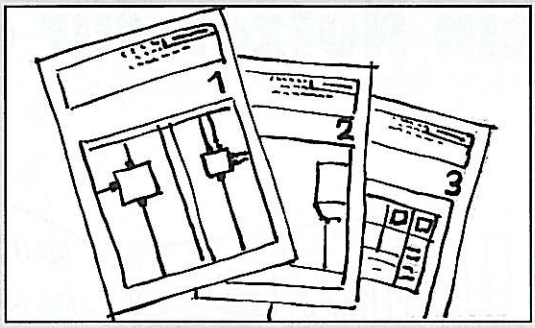

3. Produkt auswählen.
Um den speziellen Produkt-Typ festzulegen, müssen die Daten aus Technik, Anwendung und Preis richtig zugeordnet werden.

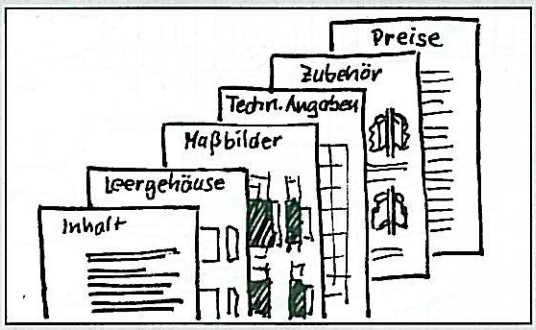

4. Angebot anfordern oder bestellen.
Für eine Stückliste/Bestellung müssen die Informationen übertragen und weiterverarbeitet werden. Das heißt aber, die ermittelten Daten manuell auf Papier übertragen!

Manuelle Arbeit - wie Suchen, Blättern, Übertragen - kostet viel Zeit!

Die EDV kann bei der Informationsbeschaffung Zeit und Arbeit sparen helfen: Mit dem CD-ROM-Katalog!

Für Sie notiert!

Viele Neuigkeiten - es lohnt sich zu kommen!

Hensel präsentiert Neuheiten auf den wichtigsten regionalen Fachmessen für Elektrotechnik 1995:

ELEKTROTECHNIK, Dortmund, 06.09.-09.09.1995, Halle 4, Stand-Nr. 4043

ELTEFA, Stuttgart, 27.09. bis 29.09.1995, Halle 5.0, Stand-Nr. 316

BELEKTRO, Berlin, 01.11. bis 03.11.1995

NORD-ELEKTRO, Hamburg, 22.11. bis 24.11.1995

Die Messeschwerpunkte 1995

1. Die neuen Kleinverteiler KV 90: Informations- und Testaktion (separate Einladung folgt).

2. Perfekte Technik: Neue Niederspannungs-Schaltanlagen bis 4000 A SAS 600, SAS 2000, SAS 4000

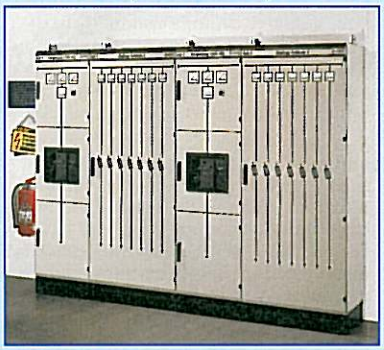

3. CD-ROM: Der elektronische Katalog von Hensel. Informieren, testen, mitnehmen!

Besuchen Sie uns auf dem Hensel-Messestand. Es lohnt sich!

Schnelle und sichere Informationen mit dem CD-ROM-Katalog von Hensel!

Inhalt:

- **Listen 1 - 3,** mit ausführlichem Produktteil
- **Listen 4 - 6,** als Kurzinfo
- **Preise** zu Listen 1-3
- **Dienstleistungsangebote**
- Ihr **Hensel-Fachberater**
- Hensel und seine Tochtergesellschaften

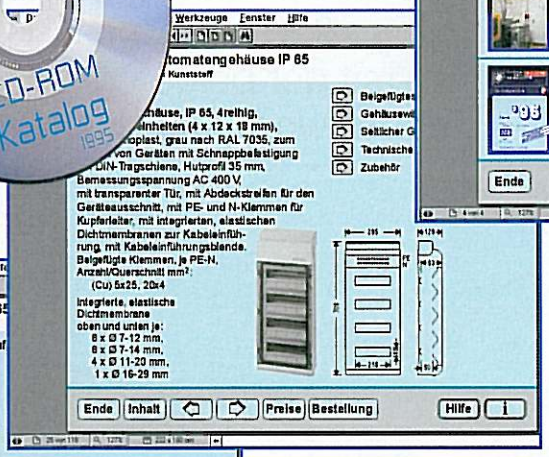

Produkt im Detail:
Auf einen Blick alle Informationen zu einem Produkt auf einer Seite.

Zubehör:
Immer passend zum jeweiligen Produkt.

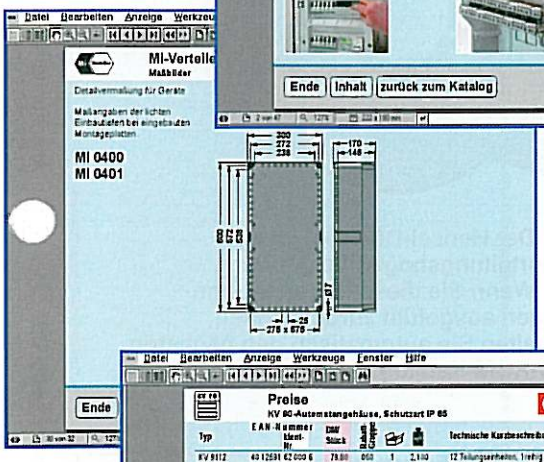

Detailvermaßung :
Für alle Produkte, die einen universellen Einbau von Geräten ermöglichen.

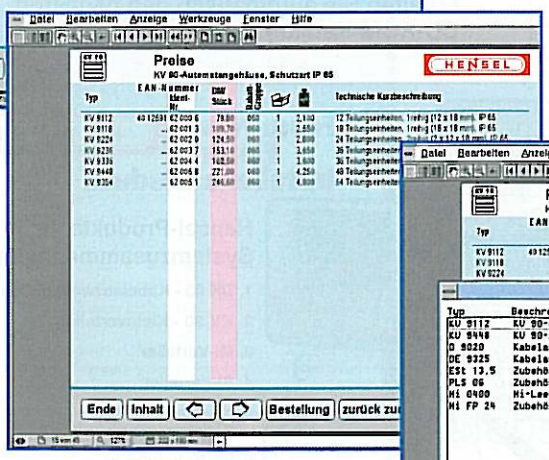

Aktuelle Preise:
Automatisch mit Typ-Bezeichnung und Bestell-/EAN-Nummer.

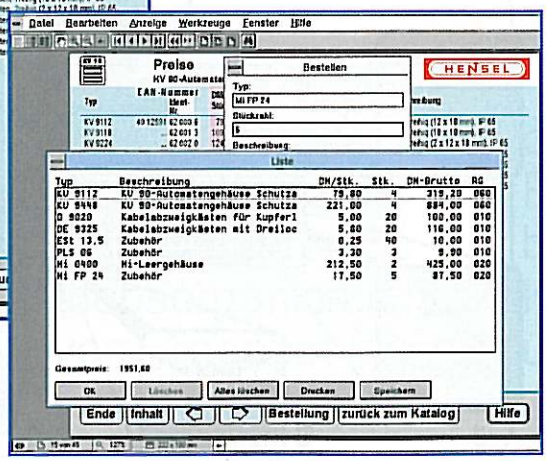

Stückliste/Bestellung:
Fehlerlose Übertragung durch automatische Verknüpfung der Daten.

Ihr Nutzen mit dem neuen CD-ROM-Katalog 1995 von Hensel:

1. Informationen werden schnell und zeitsparend selektiert!
Lästige Sucharbeit bestimmter Informationen zu einem Produkt entfällt!

2. Sichere Informationen:
Durch automatisch-logische Verknüpfung aller Daten zu einem Produkt werden Fehler ausgeschlossen.

3. Direkte, automatische Übernahme der Daten in Stückliste/Bestellung für Ihren Elektro-Fachgroßhandel!

CD-ROM-Katalog:
Ein Nutzen für die Praxis!

Schritt 1:

Prüfen Sie, ob Ihr EDV-System diese Voraussetzungen erfüllt:

- PC IBM-kompatibel
- Prozessor mind. 386 SX
- Hauptspeicher mind. 4 MB
- Grafikkarte mind. 256 Farben
- CD-ROM-Laufwerk
- Windows 3.1 oder 3.11.

Schritt 2:

Fordern Sie den neuen CD-ROM-Katalog 1995 von Hensel mit der beigefügten Antwortkarte an!

Schritt 3:

Nutzen Sie die Vorteile des CD-ROM-Katalogs von Hensel!

Sparen Sie Zeit und lästige Sucharbeit!

Der Hensel-CD-ROM ist ein Beurteilungsbogen beigefügt.

Wenn Sie diesen Beurteilungsbogen ausgefüllt zurücksenden, erhalten Sie automatisch den nächsten CD-ROM-Katalog!

Antwortkarte ausfüllen.
Noch heute zur Post geben!

Fordern Sie mit beiliegender Antwortkarte - kostenlos für Sie - den CD-ROM-Katalog 1995 von Hensel an.

Testen Sie die Hensel-CD-ROM und informieren Sie sich mit dem elektronischen Katalog.

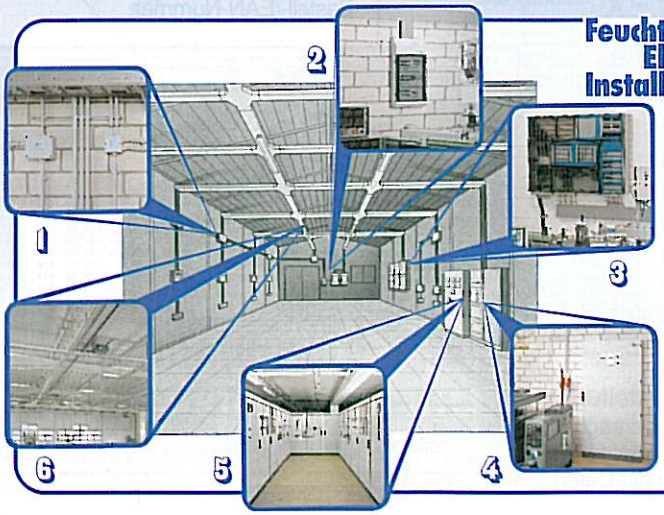

Feuchtraum-Elektro-Installationstechnik HENSEL

Hensel-Produkte im Systemzusammenhang:

1. DK 90 - Kabelabzweigkästen.
2. KV 90 - Kleinverteiler.
3. MI-Verteiler.
4. SI-Verteiler.
5. Niederspannungs-Schaltanlagen.
6. KT-Kabelträger.

Telefon: 0 27 23/6 09-0 · Telefax: 0 27 23/6 00 52
Telefax Vertrieb: 0 27 23/6 72 61
Altenhundem · Gustav-Hensel-Str. 6
D-57368 Lennestadt
GUSTAV HENSEL KG · Redaktion Elektro-Tip